

# COVID19 – SÃO GONÇALO (RJ)

Atualizado 07/04/2020 às 17:30

**CASOS CONFIRMADOS**

**36**

**CASOS SUSPEITOS**

**1121**

**CASOS DESCARTADOS**

**159**

**ÓBITOS**

**03**

NÚMERO DE CASOS CONFIRMADOS POR BAIRRO			
AMENDOEIRA	02	MUTONDO	01
CALIFÓRNIA (BOAÇU)	01	GRADIM	01
CENTRO	01	LUIZ CAÇADOR	01
COELHO	02	ALMERINDA	01
COLUBANDÊ	03	SANTA LUZIA	01
MUTUÁ	01	SANTA IZABEL	01
PORTO NOVO	02	BRASILÂNDIA	01
PORTO MADAMA	02	PARAÍSO	01
ZÉ GAROTO	01		
TRIBOBÓ	01		
ROCHA	01		
RIO DO OURO	01		
SANTA CATARINA	01		
GALO BRANCO	02		
ITAÚNA	02		
COVANCA	01		
NOVA CIDADE	01		
BARRO VERMELHO	01		
LINDO PARQUE	01		
BOA VISTA	01		

## COVID-19 - SÃO GONÇALO/RJ

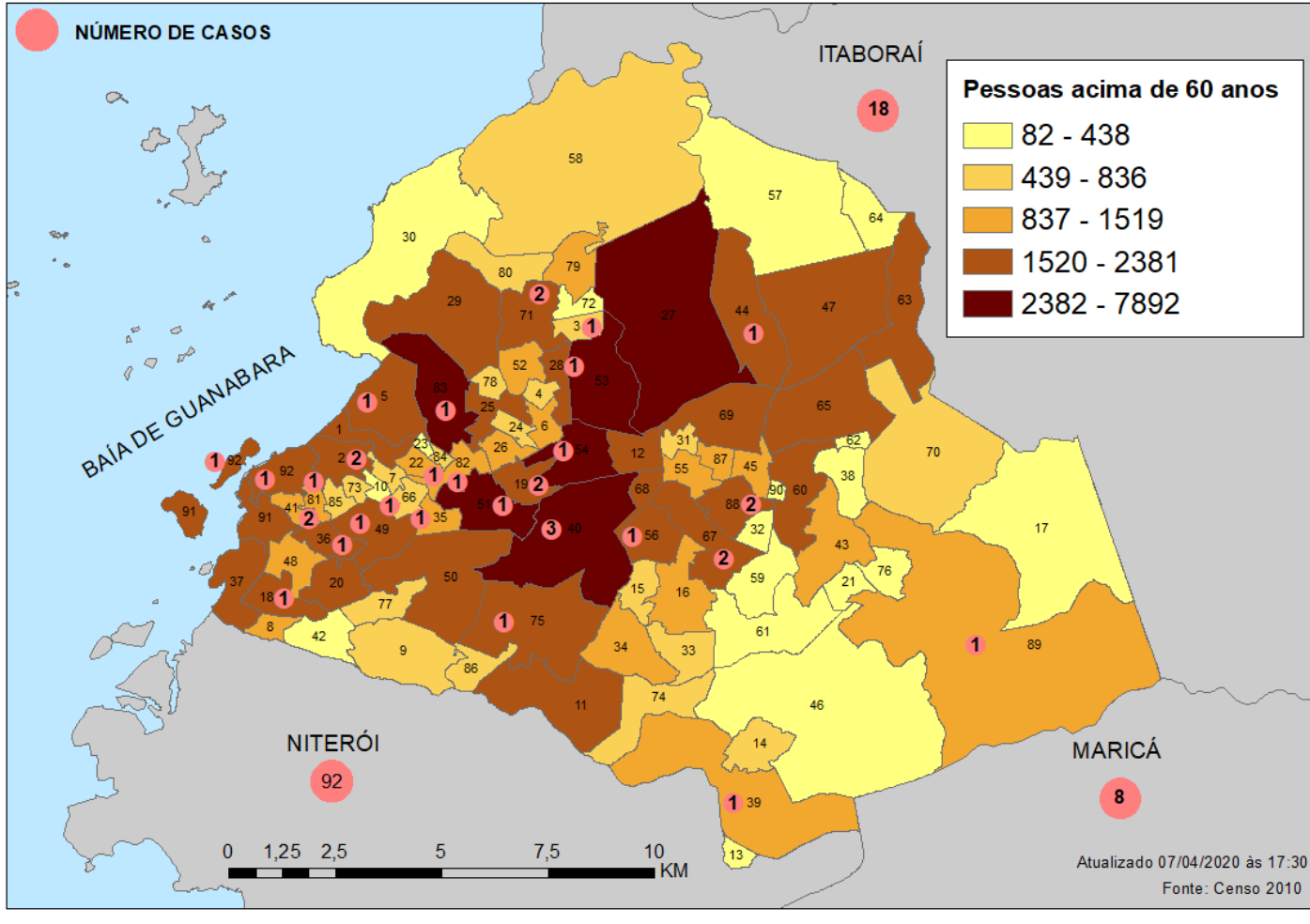
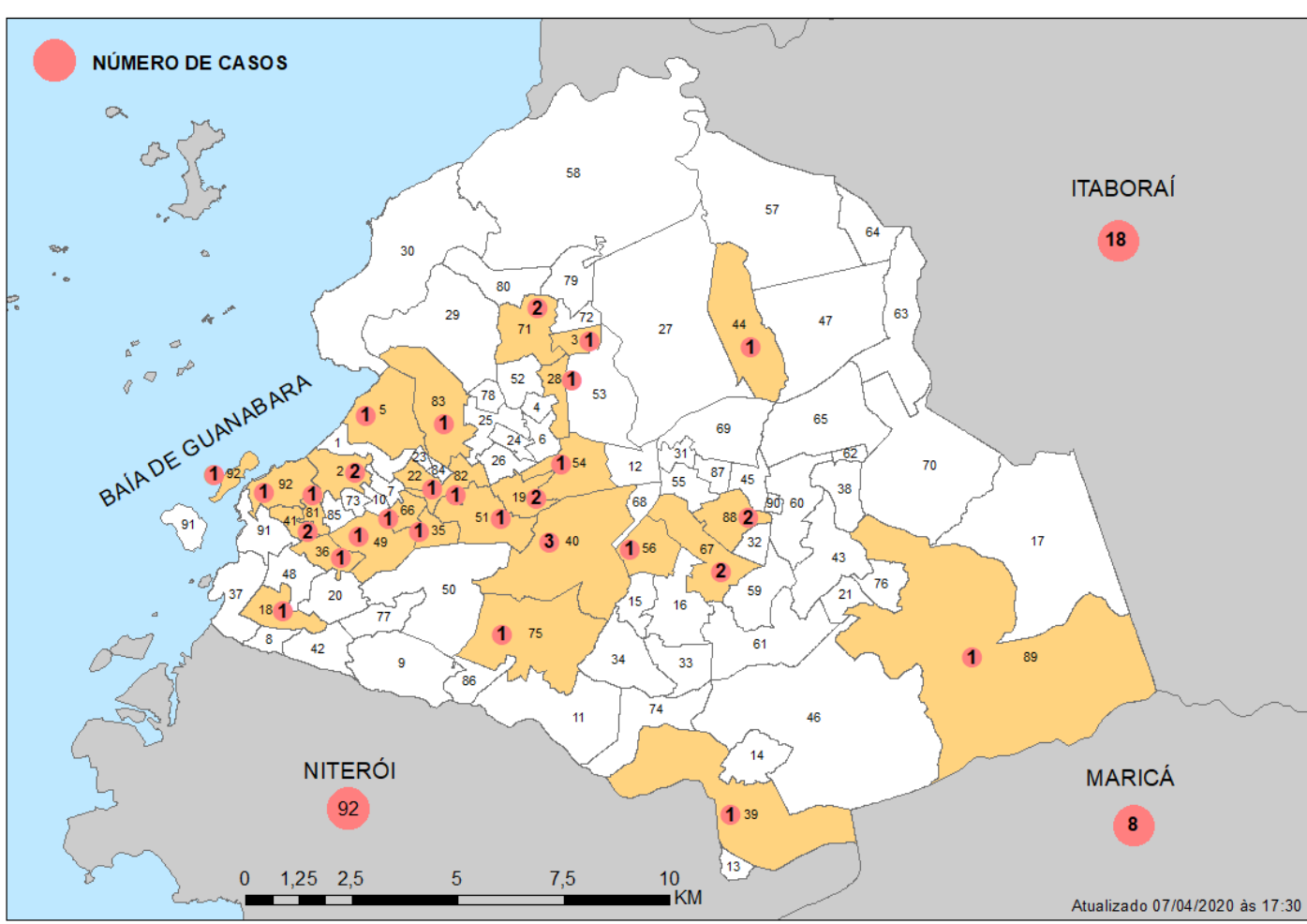
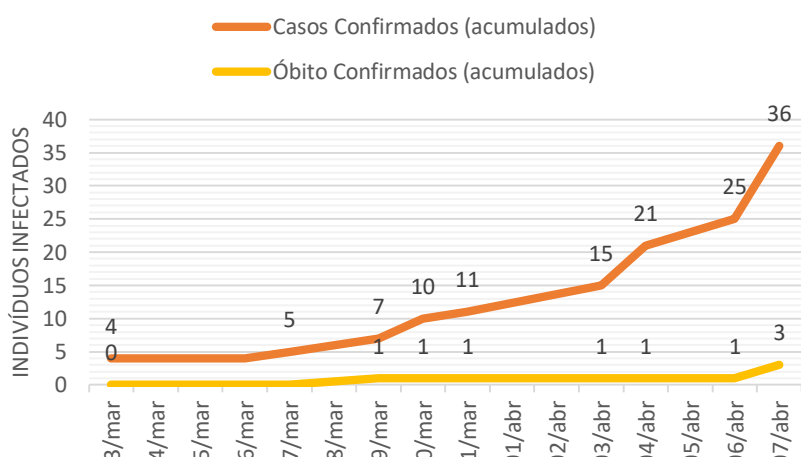
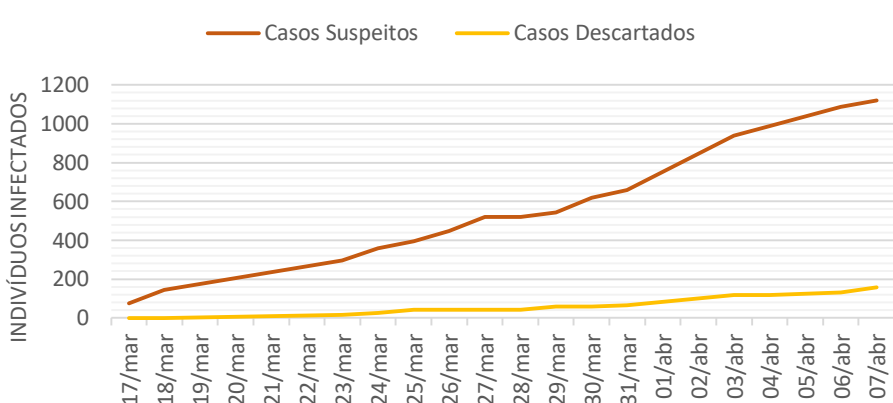

- |                        |                      |                     |                    |                      |                          |
|------------------------|----------------------|---------------------|--------------------|----------------------|--------------------------|
| 1. Porto da Pedra      | 15. Jardim Nova      | 31. Vila Três       | 46. Ipiíba         | 62. Guarani          | 78. Mutuaguaçu           |
| 2. Porto Novo          | 16. República        | 32. Jardim          | 47. Bom Retiro     | 63. Marambaia        | 79. Salgueiro            |
| 3. Luiz Caçador        | 17. Jóquei           | 33. Amendoeira      | 48. Vila Lage      | 64. Gebara           | 80. Fazenda dos Mineiros |
| 4. Cruzeiro do Sul     | 18. Largo da Ideia   | 34. Anaia Pequeno   | 49. Santa Catarina | 65. Vista Alegre     | 81. Paraíso              |
| 5. Boa Vista           | 19. Covanca          | 35. Arsenal         | 50. Engenho        | 66. Zé Garoto        | 82. Centro               |
| 6. Antonina            | 20. Galo Branco      | 36. Lindo Parque    | 51. Pequeno        | 67. Coelho           | 83. Boaçu                |
| 7. Camarão             | 21. Pita             | 37. Barro Vermelho  | 52. Rocha          | 68. Jardim Alcântara | 84. Rocha                |
| 8. Venda da Cruz       | 22. Eliane           | 38. Neves           | 53. Mutuapira      | 69. Laranjal         | 85. Vila Yara            |
| 9. Morro do Cruz       | 23. Brasilândia      | 39. Barrão          | 54. Triundade      | 70. Manjolos         | 86. Patronato            |
| 10. Parada Quarenta    | 24. Rosane           | 40. Rio do Ouro     | 55. Mutondo        | 71. Itaúna           | 87. Novo México          |
| 11. Maria Paula        | 25. São Miguel       | 41. Colubandê       | 56. Raul Veiga     | 72. Recanto das      | 88. Miriambi             |
| 12. Pedro de Alcântara | 26. Mutuá            | 42. Porto da Madama | 57. Almerinda      | 73. Acácias          | 89. Amendoeira           |
| 13. Várzea das Mocas   | 27. Estrela do Norte | 43. Tenente Jardim  | 58. Guaxindiba     | 74. Mangueira        | 90. Santa Izabel         |
| 14. Engenho do Roçado  | 28. Jardim Catarina  | 44. Sacramento      | 59. Palmeiras      | 75. Arrastão         | 91. Tiradentes           |
|                        | 29. Nova Cidade      | 45. Santa Luzia     | 60. Vila Candoza   | 76. Tribobó          | 92. Porto Velho          |
|                        | 30. Porto do Rosa    | 46. Lagoinha        | 61. Pacheco        | 77. Ieda             | 93. Gradim               |
|                        | 31. Itaoca           |                     | 62. Anaia Grande   | 78. Zumbi            |                          |



Informações retiradas dos canais oficiais da Prefeitura do Município de São Gonçalo, Governo do Estado do Rio de Janeiro e Ministério da Saúde.