

# COVID19 – SÃO GONÇALO (RJ)

Atualizado 13/04/2020 às 18:30

CASOS CONFIRMADOS	RECUPERADOS	SUSPEITOS	CASOS DESCARTADOS	ÓBITOS
<b>82</b>	<b>10</b>	<b>1484</b>	<b>277</b>	<b>05</b>

NÚMERO DE CASOS CONFIRMADOS POR BAIRRO			
AMENDOEIRA	3	MUTONDO	3
CALIFÓRNIA (BOAÇU)	2	GRADIM	1
CENTRO	2	LUIZ CAÇADOR	1
COELHO	2	ALMERINDA	2
COLUBANDÊ	5	SANTA LUZIA	1
MUTUÁ	1	SANTA IZABEL	2
PORTO NOVO	4	BRASILÂNDIA	2
PORTO MADAMA	2	PARAÍSO	1
ZÉ GAROTO	1	SACRAMENTO	1
TRIBOBÓ	2	PORTÃO DO ROSA	1
ROCHA	2	ALCÂNTARA	2
RIO DO OURO	1	ANTONINA	1
SANTA CATARINA	1	CAMARÃO	1
GALO BRANCO	3	JARDIM CATARINA	2
ITAÚNA	2	JÓQUEI	2
COVANCA	1	NEVES	1
NOVA CIDADE	3	NOVO MÉXICO	1
BARRO VERMELHO	2	PITA	1
LINDO PARQUE	1	PORTO DA PEDRA	1
BOA VISTA	4	PORTO VELHO	1
TRINDADE	5	OUTROS	4
VISTA ALEGRE	1		

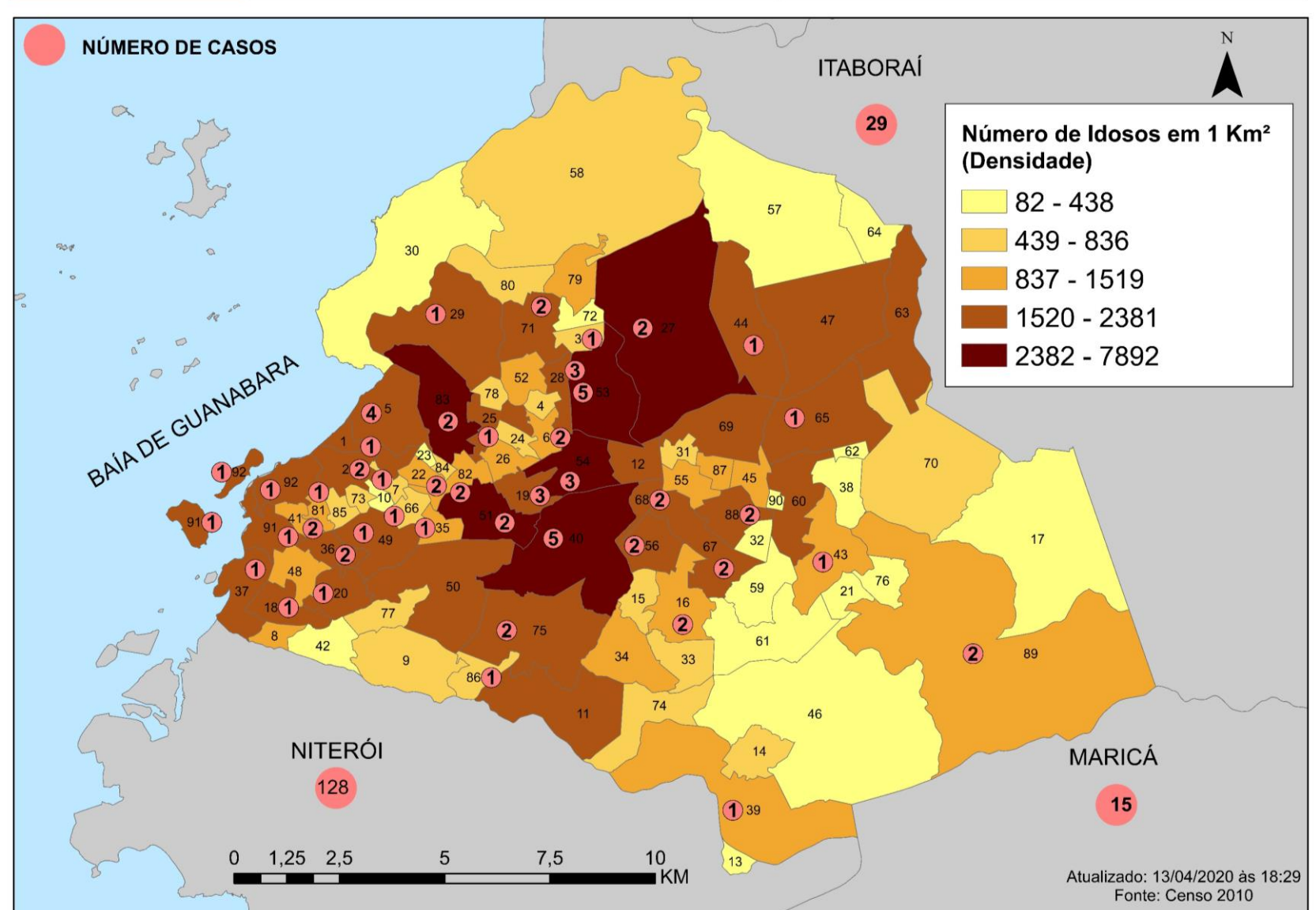
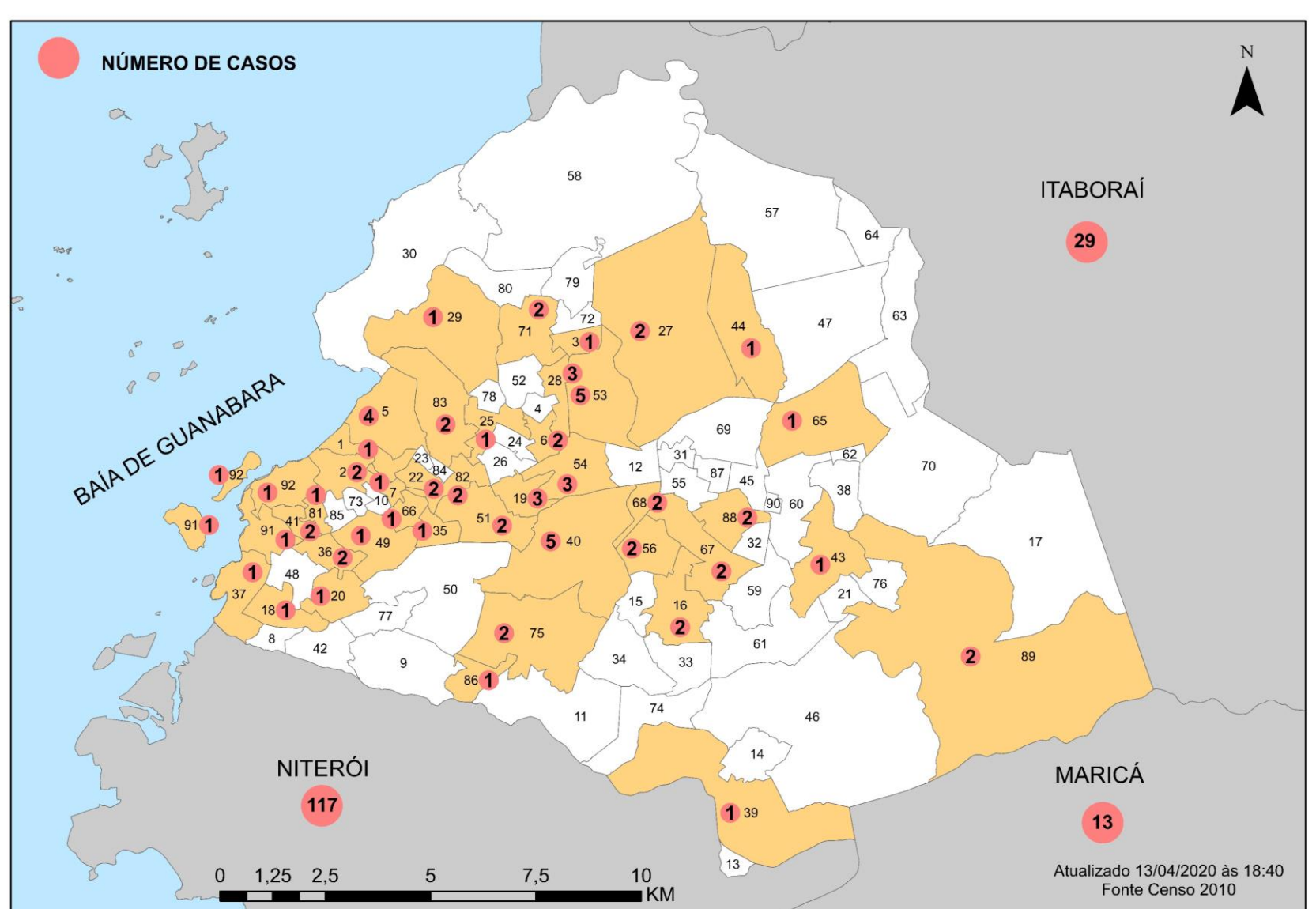
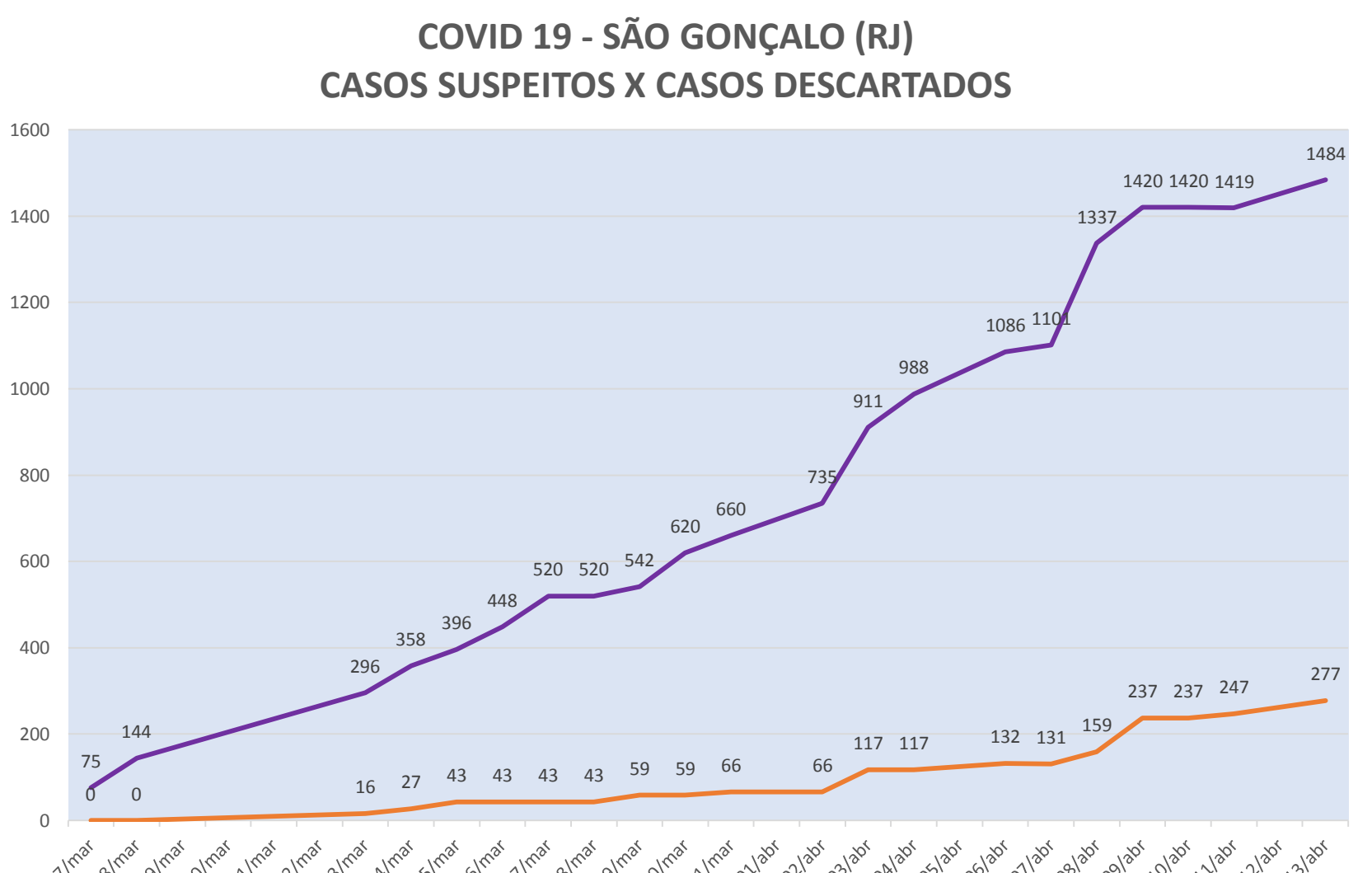
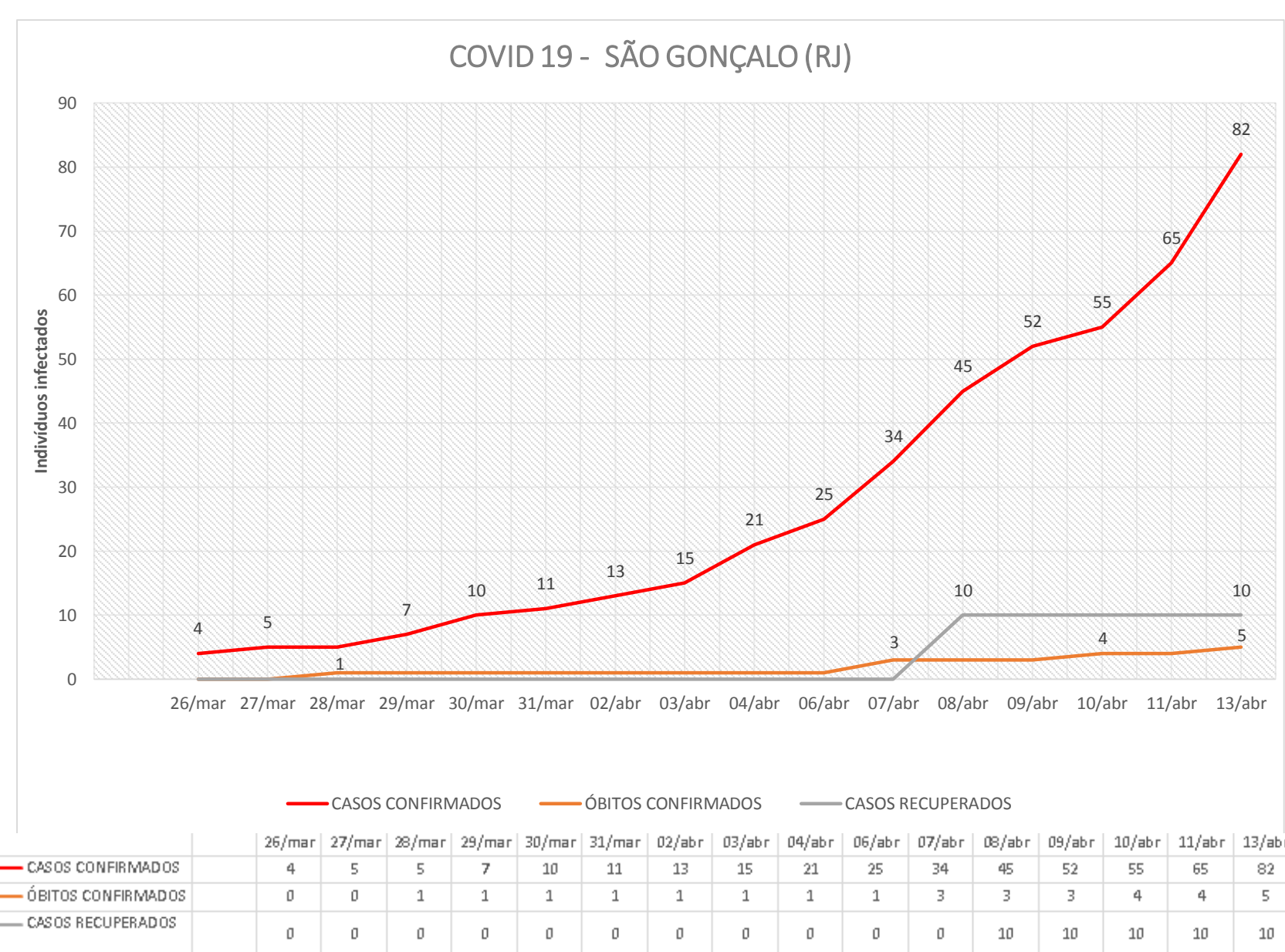

- |                        |                      |                    |                    |                         |                  |
|------------------------|----------------------|--------------------|--------------------|-------------------------|------------------|
| 1. Porto da Pedra      | 15. Jardim Nova      | 30. Itaoca         | 46. Ipiíba         | 64. Gebara              | 81. Mineiros     |
| 2. Porto Novo          | 16. República        | 31. Vila Três      | 47. Bom Retiro     | 65. Vista Alegre        | 82. Paraíso      |
| 3. Luiz Caçador        | 17. Jôquei           | 32. Jardim         | 48. Vila Lage      | 66. Zé Garoto           | 83. Centro       |
| 4. Cruzeiro do Sul     | 18. Largo da Ideia   | 33. Amendoeira     | 49. Santa Catarina | 67. Coelho              | 84. Boaçu        |
| 5. Boa Vista           | 19. Covanca          | 34. Anaiá Pequeno  | 50. Engenho        | 68. Jardim              | 85. Vila Yara    |
| 6. Antonina            | 20. Galo Branco      | 35. Arsenal        | 51. Rocha          | 69. Alcântara           | 86. Patronato    |
| 7. Camarão             | 21. Pita             | 36. Lindo Parque   | 52. Pequeno        | 70. Laranjal            | 87. Novo México  |
| 8. Venda da Cruz       | 22. Eliane           | 37. Barro Vermelho | 53. Mutuapira      | 71. Monjolos            | 88. Miriambi     |
| 9. Morro do Castro     | 23. Brasilândia      | 38. Vermelho       | 54. Trindade       | 72. Itaúna              | 89. Amendoeira   |
| 10. Parada             | 24. Rosane           | 39. Barracão       | 55. Mutondo        | 73. Recanto das Acácias | 90. Santa Izabel |
| 11. Quarenta           | 25. São Miguel       | 40. Rio do Ouro    | 56. Raul Veiga     | 74. Mangueira           | 91. Tiradentes   |
| 12. Maria Paula        | 26. Mutuá            | 41. Colubandê      | 57. Guaxindiba     | 75. Arrastão            | 92. Porto Velho  |
| 13. Pedro de Alcântara | 27. Estrela do Norte | 42. Madama         | 58. Palmeiras      | 76. Tribobó             | Gradim           |
| 14. Várzea das Mocas   | 28. Jardim Catarina  | 43. Tenente Jardim | 59. Vila Candoza   | 77. Ieda                |                  |
|                        | 29. Porto do Rosa    | 44. Sacramento     | 60. Pacheco        | 78. Zumbi               |                  |
|                        |                      | 45. Santa Luzia    | 61. Anaia Grande   | 79. Mutuaguauçu         |                  |
|                        |                      | 46. Lagoinha       | 62. Guarani        | 80. Salgueiro           |                  |
|                        |                      |                    | 63. Marambaia      |                         |                  |
|                        |                      |                    |                    |                         |                  |

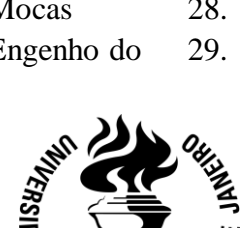

Informações retiradas dos canais oficiais da Prefeitura do Município de São Gonçalo, Governo do Estado do Rio de Janeiro e Ministério da Saúde.